



Piano Strutturale Comunale Associato

Faenza - Brisighella - Casola Valsenio - Castel Bolognese - Riolo Terme - Solarolo

PSC 2009

L.R. 24 marzo 2000, n. 20 - "Disciplina generale sulla tutela e l'uso del territorio"

4.C_21

ASPETTI CONDIZIONANTI
TUTELE: sicurezza del territorio

scala 1:10000

SINDACO DI FAENZA Claudio Casadio	ASSESSORE ALLE POLITICHE DEL TERRITORIO COMUNE DI FAENZA Donatella Categari	SINDACO DI CASTEL BOLOGNESE Daniele Banti
SINDACO DI BRISIGHELLA Davide Misasioli	PROGETTO Emilio Nanni	SINDACO DI RILO TERME Emilio Poni
SINDACO DI CASOLA VALSENI Nicola Iacopi		SINDACO DI SOLAROLO Fabio Anzolini

4.C_21

GRUPPO DI PROGETTAZIONE Mauro Benicossi Federica Drei Daria Sbaraglia Gabriele Tampieri Marco Villa	AZIONI COMUNALI Faenza: Giovanni Albani Brisighella: Laura Vecchi Casola Valsenio: Fausto Salvatori Castel Bolognese: Marco Calamandrei Riolo Terme: Afo Gentilini Solarolo: Cristina Santandrea	CONTRIBUTI Valutazione di Sostenibilità Ambientale e Territoriale Ecoazioni S.n.c. - Quibbio Massimo Sestini - Valerio Calderaro Luca Tartari - Vira Veterucci Aerea 8 piano Dierma Bellini Sistema acque sotterranee e acque Claudio Facchini - Quallero Malpezzi Maurizio Marini - Simonetta Toroni Sistema acque superficiali Luca Calani - Alvaro Pederzoli Alessandro Poggiani	Aspetti geologici e sismici Stefano Marabini Sistema rischio dissesto Stefano Saverio Sistema della infrastruttura per la mobilità TPS Ass. Professionale - Piergiulia Stefano Ciarelli Sistemi idraulici e idrogeologici Giancarlo Rocchini Guido Francesco Marino Sistemi a rischio infortuni dovuti Crea S.r.l. - Ravenna Domenico Mini	Architettura Soprintendenza per i Beni Architettici dell'Emilia Romagna Chiara Guarnieri Gabriella Claudio Negrelli Giuseppe Montevichi Sistemazione e recupero energetico Francesco Marinelli Des Biondi - Graziano Pompo SISTEMI Tiziana Piancastelli Claudia Lanzoni
---	---	--	---	--

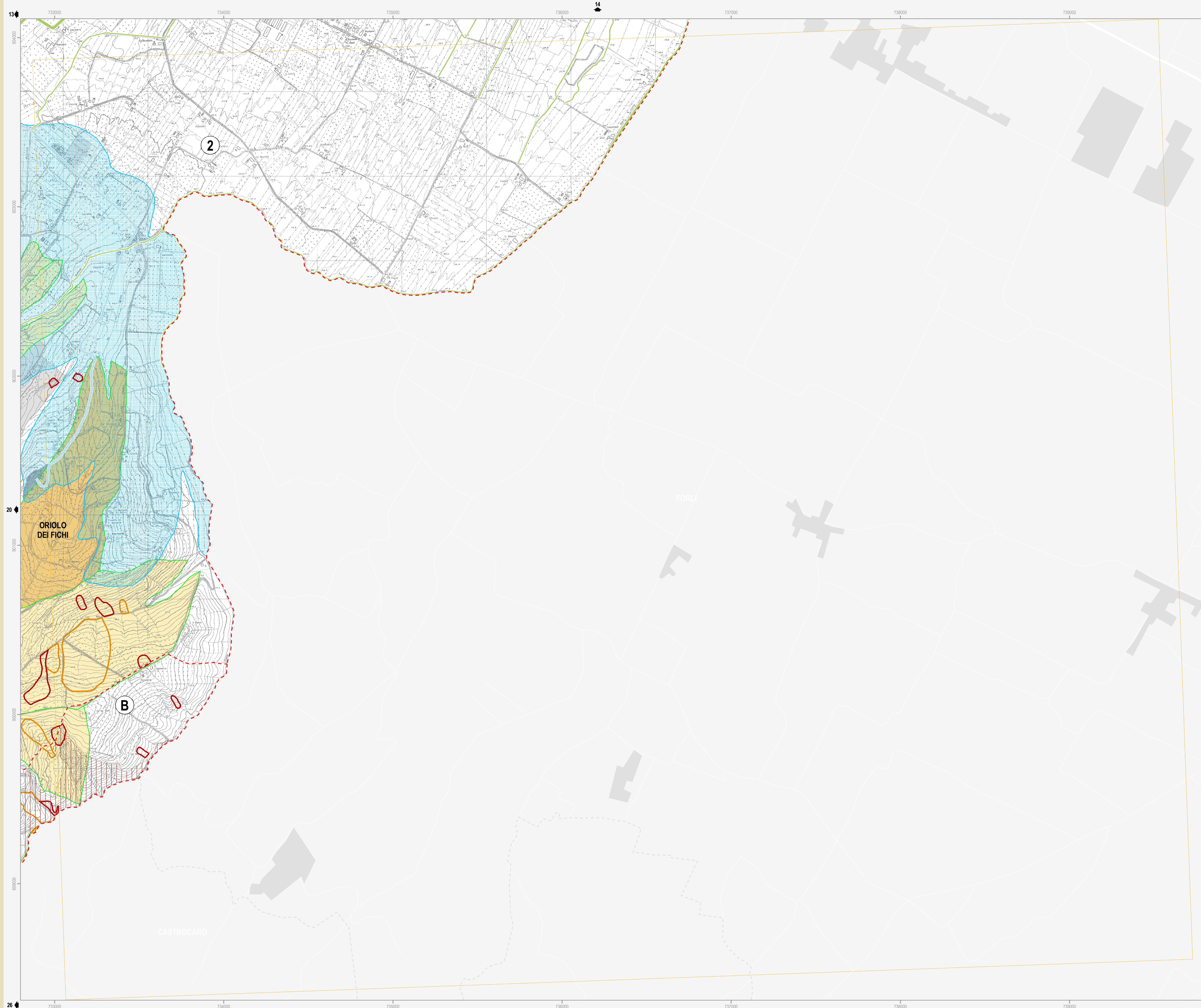

Legenda

- Confine comunale
- Centro Storico
- Territorio pianificato
- Ambiti di nuova previsione del PSC
- Limite Piano di Bacino
- Viabilità esistente
- Adeguamento viabilità
- Viabilità di progetto
- Tratto ferroviario di progetto
- Limite Consorzio di Bonifica
- Autostrada
- Adeguamento autostrada
- Rete ferroviaria esistente

Vincolo idrogeologico D.G.R. n.1117/2000 - (Art.12.12)

- Zone a vincolo idrogeologico

Scoli e/o Canali R.D n.368/1904 - (Art.12.2)

- 1 Consorzio di Bonifica della Romagna Occidentale
- 2 Consorzio di Bonifica della Romagna Centrale
- C.E.R. (10m)
- Principali (10m)
- Secondari (5m)

Autorità di Bacino del Reno¹

- A1 Torrente Senio
- A2 Torrente Santemo

Rischio idraulico

- Reticolo idrografico - alvei (Art.12.2)
- Fasce di pertinenza fluviale da considerare anche come aree di localizzazione interventi (Art.12.3)
- Fasce di pertinenza fluviale (Art.12.3)
- Aree ad alta probabilità di inondazione (Art.12.4)
- Aree di localizzazione interventi strutturali (Art.12.3)

Rischio da frana e assetto dei versanti (Art.12.8)

- R1 - Rischio da frana moderato
- R2 - Rischio da frana medio
- R3 - Rischio da frana elevato
- R4 - Rischio da frana molto elevato
- Aree a rischio da frana con scheda
- Abitati da consolidare (Art.12.10)
- Unità idromorfologiche elementari non idonee ad usi urbanistici (Art.12.11)
- Unità idromorfologiche elementari da sottoporre a verifica (Art.12.11)
- Unità idromorfologiche elementari idonee o con scarse limitazioni ad usi urbanistici (Art.12.11)

Autorità dei Bacini Regionali Romagnoli²

- B Fiume Lamone

Assetto della rete idrografica

- Reticolo idrografico - alvei (Art.12.2)
- Aree ad elevata probabilità di esondazione (Art.12.4)
- Aree a moderata probabilità di esondazione (Art.12.5)
- Area di potenziale allagamento (Art.12.6)
- Distanze di rispetto dai corpi arginali (Art.12.7)
- Distanze di rispetto dai corpi arginali (Art.12.7)

Rischio di frana (Art.12.8)

- R1 - Rischio di frana moderato
- R2 - Rischio di frana medio
- R3 - Rischio di frana elevato
- R4 - Rischio di frana molto elevato
- Abitati da consolidare (Art.12.10)

Tutela sovraordinata: PTCP della Provincia di Ravenna

- Rischio idrogeologico: deposito di frana attiva (Art.12.9)
- Rischio idrogeologico: deposito di frana quiescente o deposito di frana per scorrimento quiescente (Art.12.9)
- Protezione della qualità delle acque sotterranee: aree di ricarica della falda di sub-alveo (Art.12.13)
- Protezione della qualità delle acque sotterranee: aree di ricarica per infiltrazione superficiale (Art.12.13)
- Salvaguardia delle opere di captazione di acque destinate al consumo umano (Art.12.14)

Tutela comunale

- Zona di rispetto alle falde acquifere di uso termale (Art.12.15)

Note:

¹ Il Piano Stralcio per il torrente Senio vigente (riportato nelle tavole di Quadro Consorzio) è stato approvato con D.G.R. n.1945 del 24.09.2001; la revisione generale del Piano (riportata nella presente tavola) sta concludendo l'iter di approvazione essendo stata adottata con Delibera 1/2 del 23.04.2008

² Il Piano Stralcio per il rischio idrogeologico del Fiume Lamone vigente (riportato nelle tavole di Quadro Consorzio) è stato approvato con D.G.R. n.350 del 17.03.2003; la variante cartografica e normativa a tale Piano (riportata nella presente tavola) sta concludendo l'iter di approvazione essendo stata adottata con Delibera 2/1 del 21.04.2008

L'individuazione delle soglie per uso acquedottistico civile viene rinviata alla Tav. D.1.5 del Quadro Consorzio

La prevenzione del rischio sismico viene individuata graficamente alla Tav. n. B.3.2 e alle Tav. B.3.3.1, 6 del Quadro Consorzio